

Programma

INTRODUZIONE

Ettore Foti - Commissario Straordinario Ente Parco dell'Etna

RELAZIONI

- **Francesco Papale** - Componente gruppo di progettazione del Piano Territoriale
Esperienza di pianificazione "Il Piano territoriale di Coordinamento del Parco"

- **Rappresentante del Comitato Tecnico Scientifico** del Parco dell'Etna
Criteri generali attuativi determinati dall'attività consultiva del Comitato Tecnico Scientifico

- **Fabio Papini** - gruppo di lavoro per redazione Piano di Gestione del "Monte Etna"
Presentazione del Piano di Gestione

- **Salvatore Brullo** - gruppo di lavoro per redazione Piano di Gestione del "Monte Etna"
Habitat del territorio Etneo

- **Giuseppe A. Ronsisvalle** - gruppo di lavoro per redazione Piano di del "Monte Etna"
Biodiversità e conservazione

- **Alessandro Bardi** - gruppo di lavoro per redazione Piano di Gestione del "Monte Etna"
Rapporto con la pianificazione territoriale

BRUNCH

INTERVENTI PROGRAMMATI

- **Francesco Gendusa** - ARTA Sicilia Responsabile U.O. 6.3
Protezione Patrimonio Naturale

- **Giandomenico Maniscalco** - ARTA Sicilia Responsabile Area 4
Politiche e Programmi Comunitari

- **Sindaci ed Amministratori locali**

- **Associazioni Ambientaliste**

- **Operatori socio-economici**

- **Ordini professionali**

DIBATTITO

CONCLUSIONI

- **Pietro Tolomeo** - Direttore Generale del Dipartimento Regionale Territorio e Ambiente

COORDINA I LAVORI

- **Giuseppe Spina** - Direttore Ente Parco dell'Etna

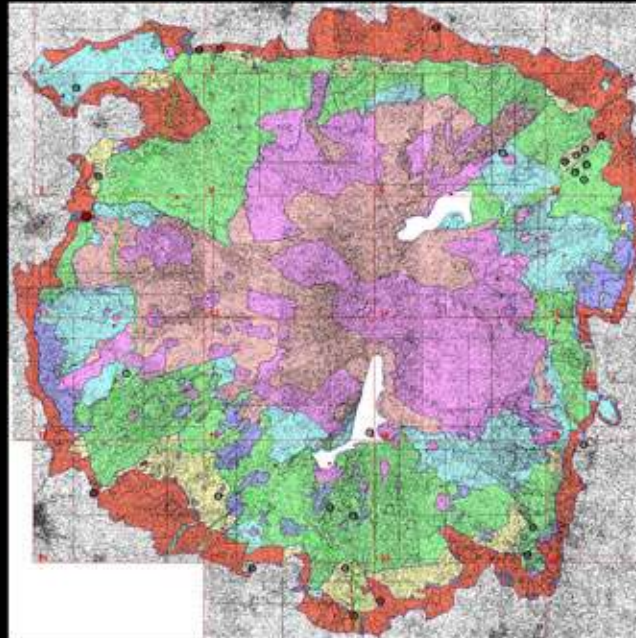

L'Etna ed il Parco

L'Etna è il vulcano attivo più alto d'Europa ed è uno dei più importanti ed attivi dell'intero pianeta.

Diodoro siculo, Pindaro, Eschilo, Tucidide, ci hanno narrato di antichissime eruzioni alle quali sono legate numerose leggende.

La copertura vegetale, inframezzata da estesi campi lavici antichi e recenti, ha una copertura frammentaria e discontinua, a causa di eventi naturali ed antropici.

Le attività agricole hanno intrecciato rapporti plurisecolari con l'ambiente naturale, determinando una parziale trasformazione del paesaggio mediante l'insediamento di ecosistemi agrari e forestali nonché mediante l'esercizio della pastorizia.

Con l'istituzione del Parco sono state regolamentate le attività economiche, escursionistiche e sportive.

Parco dell'Etna via del Convento, 45

info:095.821211 fax:095.913738

www.parcoetna.it



Rete Natura 2000

Piano di gestione "Monte Etna"

giovedì

29 maggio 2008

ore 9,30

ex Monastero

San Nicola La Rena

Nicolosi

